

COMO CREAR DE DWG A FORMATO PDF

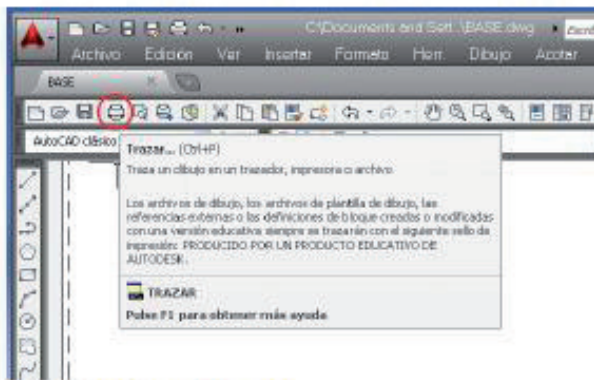

1 - Seleccionar Trazar.
2 - En la ventana que se abrirá, seleccionar la impresora "PDF".

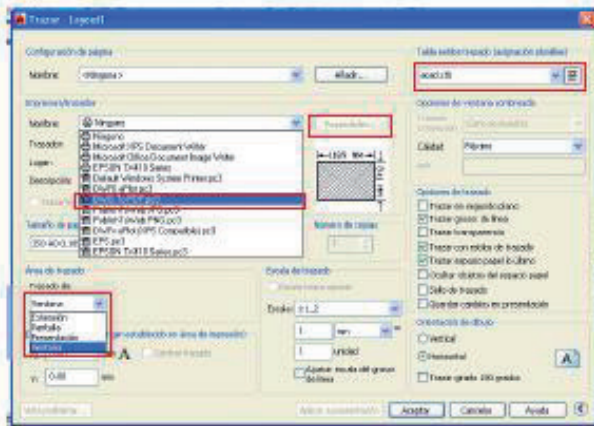
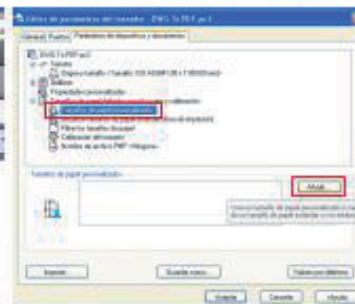

3 - En área de trazado elegir VENTANA y luego seleccionar el área donde se encuentra el plano
4 - En estilos de trazado asignar las puntas respetando colores convencionales.

5 - Además se deberá crear un tamaño de papel personalizado que respete las medidas reales del plano. Para ello, seleccionar PROPIEDADES.

6 - En parámetros de trazador, elegir TAMAÑO DE PAPEL PERSONALIZADO y AÑADIR.

7 - En la ventana que se abrirá, seguir los pasos y asignar un nombre al nuevo tamaño de papel.

8 - En la ventana de TRAZAR seleccionar el tamaño de papel creado.

9 - ACEPTAR y se desplegará la ventana para guardar el documento. Nombrar el archivo.

10 - GUARDAR.

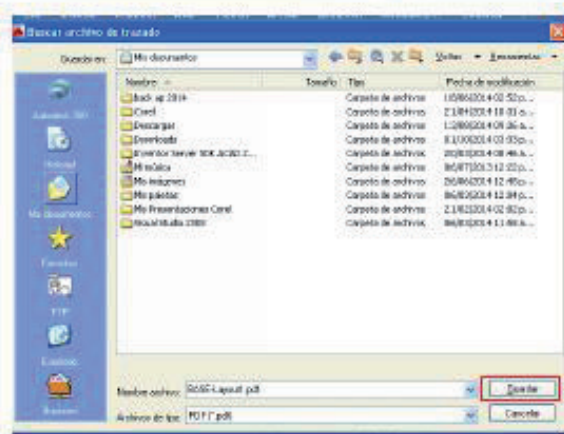
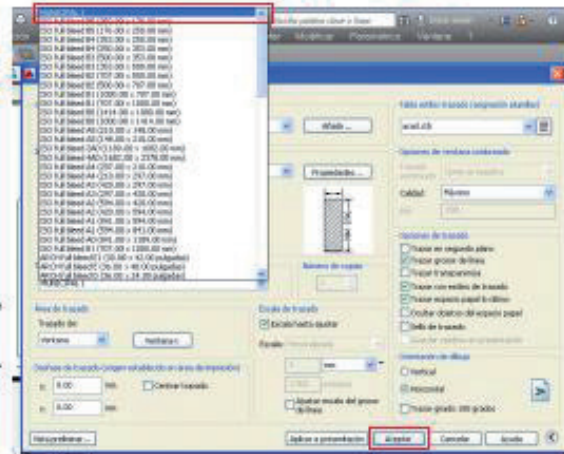

Enviar a: aprobadosmfv@gmail.com
ASUNTO: Nomenclatura completa y partida inmobiliaria